Stołówka, świetlica i aula w Szkole Podstawowej nr 1



Największa inwestycja 2021 roku służy młodszym mieszkańcom. Wykonane prace polegały na adaptacji niewykorzystywanych wcześniej pomieszczeń na potrzeby świetlicy dla uczniów klas I-III.

W największej dzierżoniowskiej podstawówce jest także stołówka z zapleczem kuchennym, do której można się dostać również osobnym wejściem, od strony os. Jasnego.

Powstała również mała i duża aula ze sceną i widownią. Szkoła Podstawowa nr 1 jest największą dzierżoniowską podstawówką. Wcześniej było to gimnazjum. Dlatego podczas tych prac powstały także toalety dostosowane do potrzeb najmłodszych uczniów. Koszt wykonanych prac to 5 mln 543 tys. zł.

- 
- 

- 
- 

- 
- 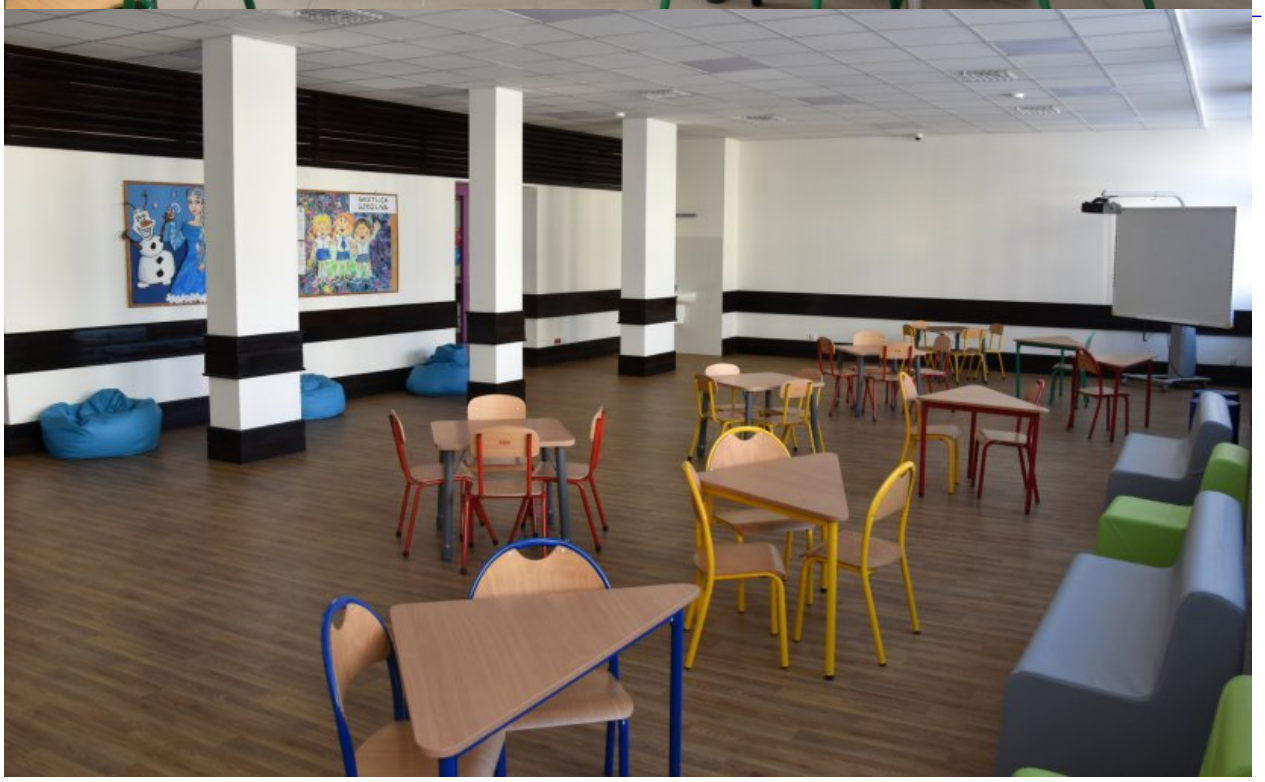

- 
- 